

Waarnemingen



| Code | Karakterisering | | Kwantificering | | Plaats op de omtrek | | Verbinding | Opmerkingen |
|------|-----------------|---|----------------|--|---------------------|----|------------|-------------|
| BAI | A | C | | | 09 | 02 | | |

Figuur F.23 — Voorbeeld van binnendringend afdichtingsmateriaal (afdichtingsring)

Waarnemingen

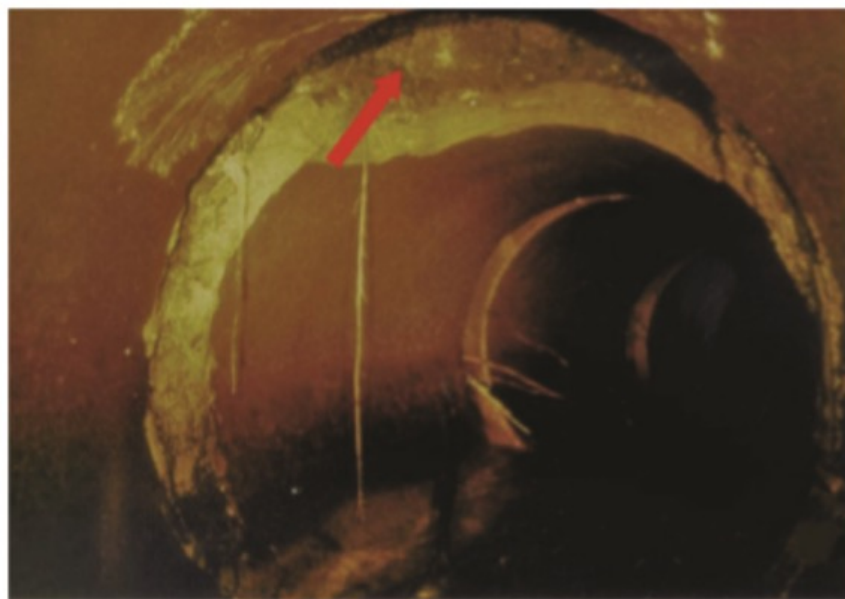

| Code | Karakterisering | Kwantificering | Plaats op de omtrek | Verbinding | Opmerkingen |
|-------------------|-----------------|----------------|---------------------|------------|-------------|
| BAC | B | 75 | 11 01 | A | |
| BBD ⁵⁾ | Z | 5 % | 07 11 | A | |
| BBD ⁵⁾ | Z | 5 % | 01 05 | A | |
| BBA | B | 5 % | 08 | A | |
| BAJ | B | 10 | 03 | | |
| BAO | | | 11 01 | | |

Figuur F.11 — Voorbeeld van breuk (ontbrekend deel van de wand bij verbinding)

Waarnemingen

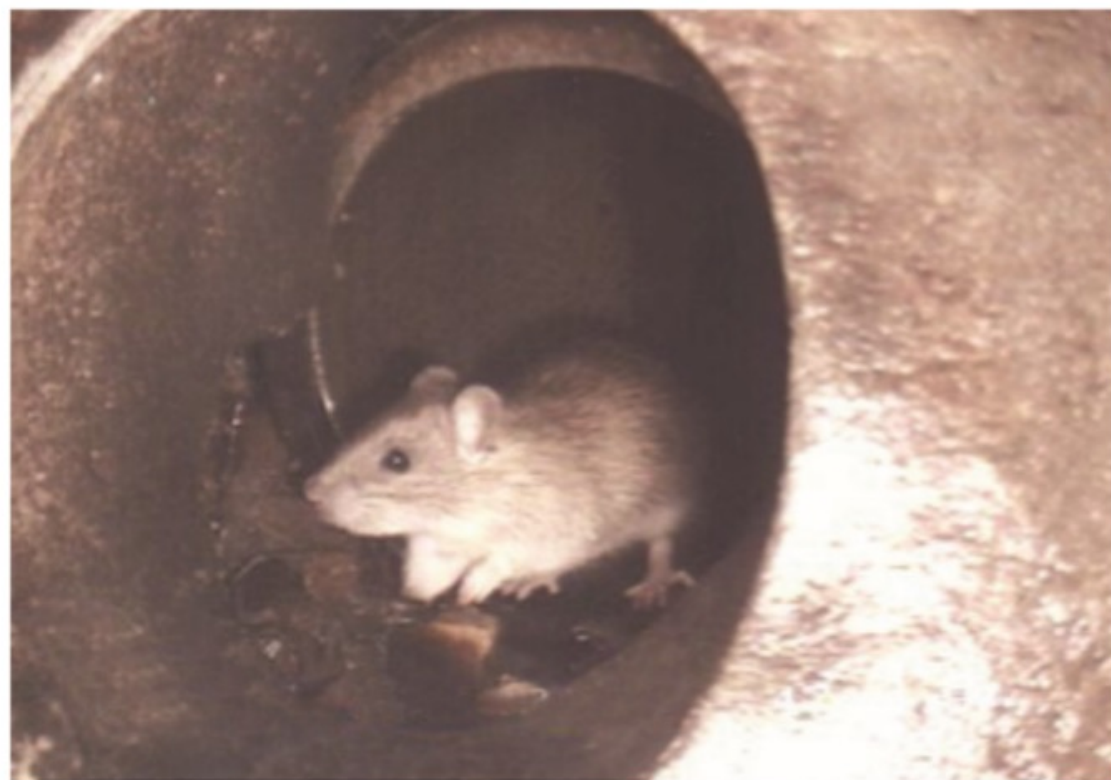

| Code | Karakterisering | | Kwantificering | Plaats op de omtrek | | Verbinding | Opmerkingen |
|------|-----------------|---|----------------|---------------------|--|------------|-------------|
| BBH | A | B | 1 | | | | |

Figuur F.48 — Voorbeeld van ongedierte (rat in aansluiting)



| Code | Opmerkingen |
|------|---|
| BBA | Wortels in rioolleiding, via verbinding |